

- Legende**
- Abbruch Bestand
 - Hauptgebäude
 - Abstandsflächen (3,00m)
 - Traufhöhe
 - Firsthöhe
 - Grundstücksgrenze
 - Dachkante
 - Telekom
 - Regenwasser
 - Elektro
 - Trinkwasser
 - Schmutzwasser
- Höhenbezug HN 76m

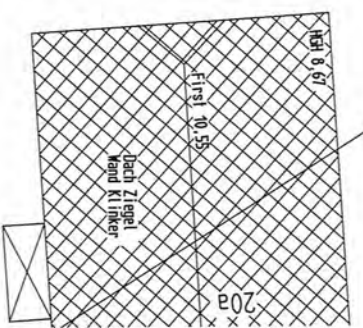

Ingenieurbüro dipl.-Ing. Matthias Kühn
 statik - bauüberwachung - planung - beratung

baustrasse 43 – 17389 hansestadt dnklin
 tel. 03971/212750 fax. 03971/212760

Bauherr: Annemarie Heimbürger
 Friedrich-List-Strasse 01
 38820 Halberstadt

Bauvorhaben: Neubau
 Kampstraße 5
 17449 Ostseebad Trassenheide



Darstellung: **Lageplan**

Datum: 10.12.2010
 Maßstab: 1 : 250
 Blattnummer: G-01

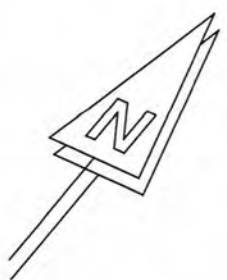
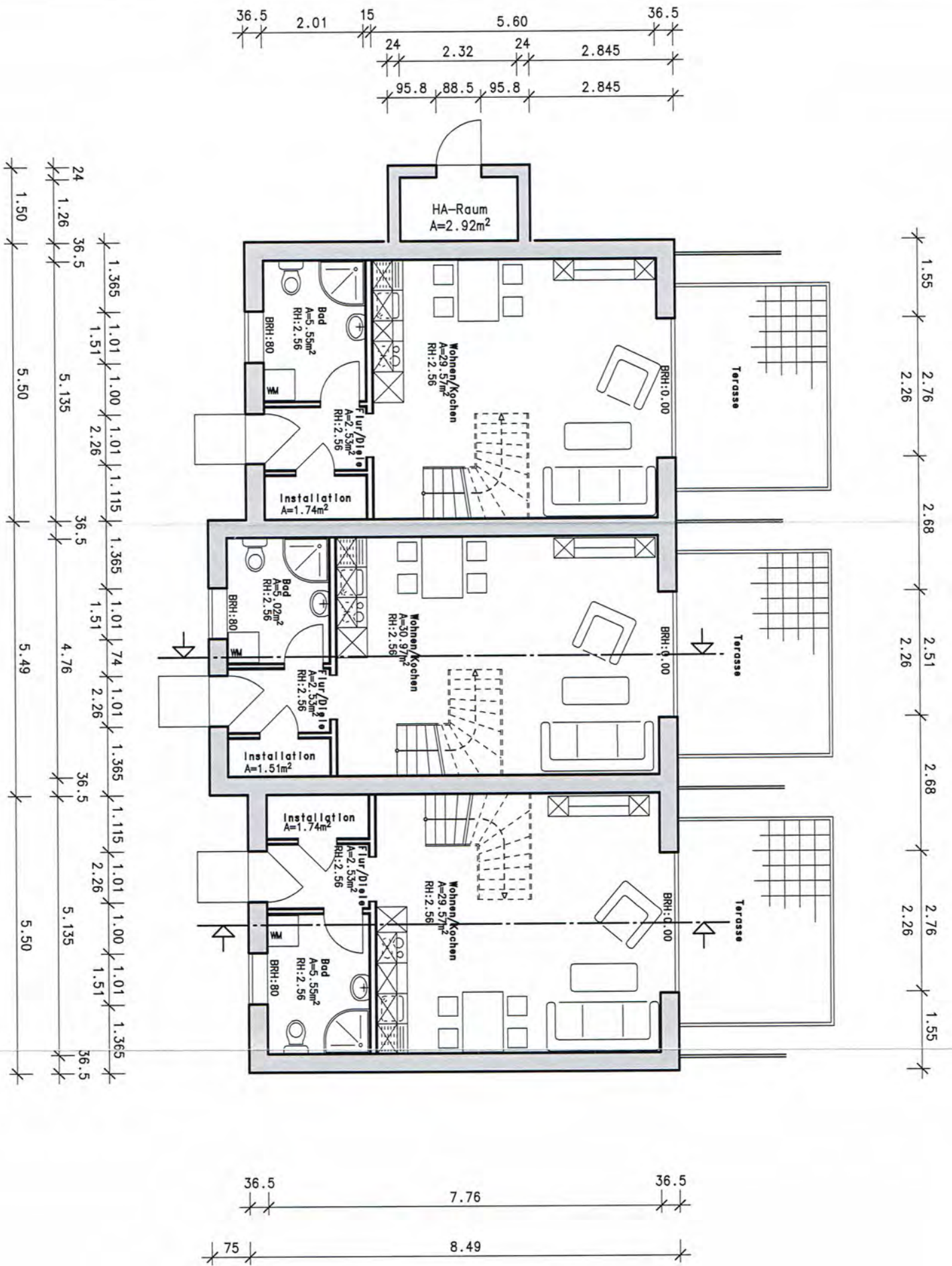



LEGENDE:

-  Mauerwerk
-  Trockenbau

A	14.12.2010	Haker	Terrasse, Wohnung C auf Rückseite verlegt, Fenster auf Giebel entfällt.
Index:	Datum:	Name:	Art der Änderung:

Ingenieurbüro dipl.-Ing. Matthias Kühn

statik - baubewachung - planung - beratung

baustrasse 43 - 17389 hansenstadt anklam
tel. 03971/212750 fax. 03971/212760

Bauherr:
Annemarie Heimbürger
Friedrich-List-Strasse 01
38820 Halberstadt



Bauvorhaben:
Neubau
Kampstrasse 5
17449 Ostseebad Trassenheide



Darstellung:

Erdgeschoss

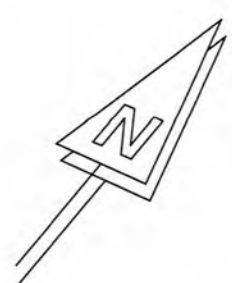
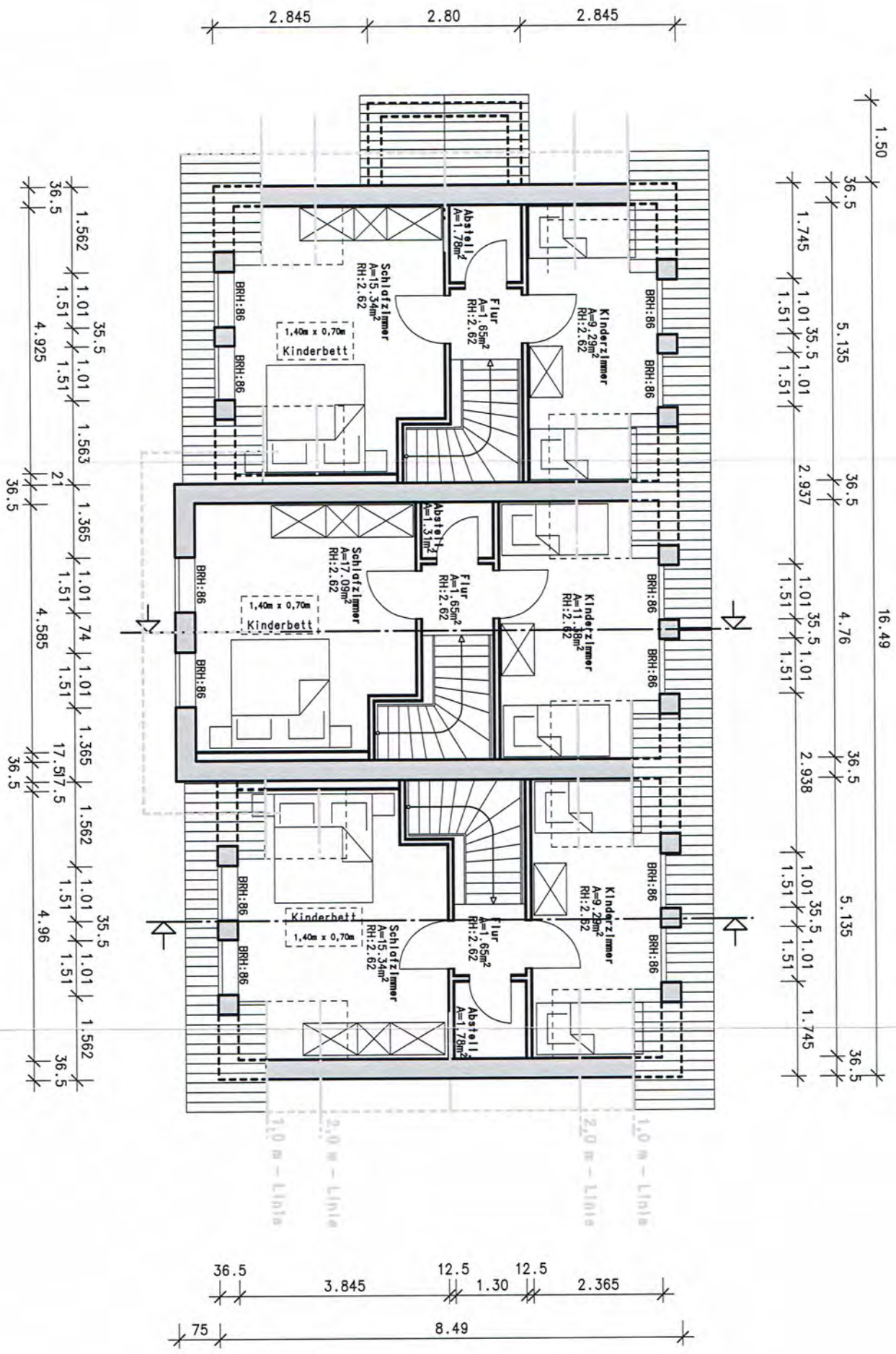
G-02



LEGENDE:

-  Mauerwerk
-  Trockenbau

Index:	Datum:	Name:	Art der Änderung:
A	14.12.2010	Haker	Fenster, Wohnung C, Abstellkommer entfällt.

Ingenieurbüro dipl.-Ing. Matthias Kühn
 statik - baubewachung - planung - beratung

baustrasse 43 - 17389 hansenstadt anklam
 tel. 03971/212750 fax. 03971/212760

Bauherr:
 Annemarie Heimbürger
 Friedrich-List-Strabe 01
 38820 Halberstadt

Bauvorhaben:
 Neubau
 Kampstrabe 5
 17449 Ostseebad Trassenheide

Darstellung:
 Obergeschoss



Datum:	23.11.2010
Maßstab:	1 : 100
Blattnummer:	G-03